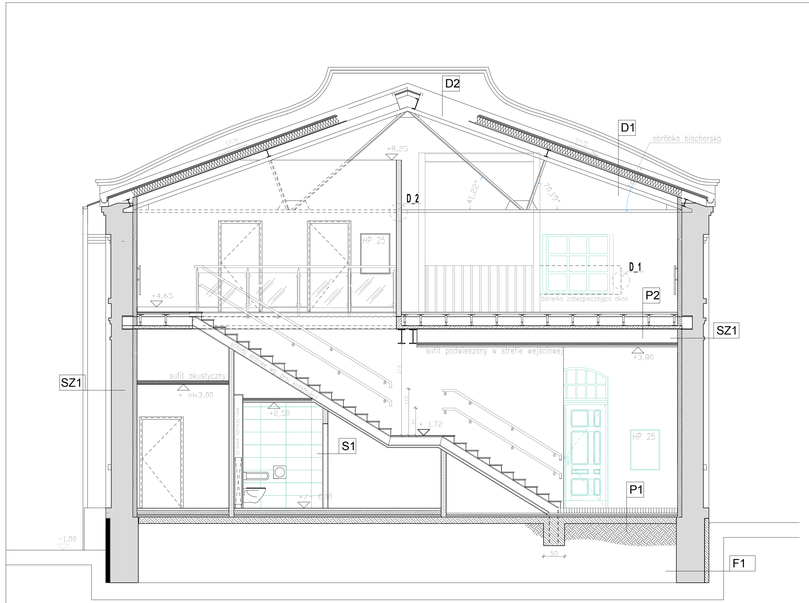

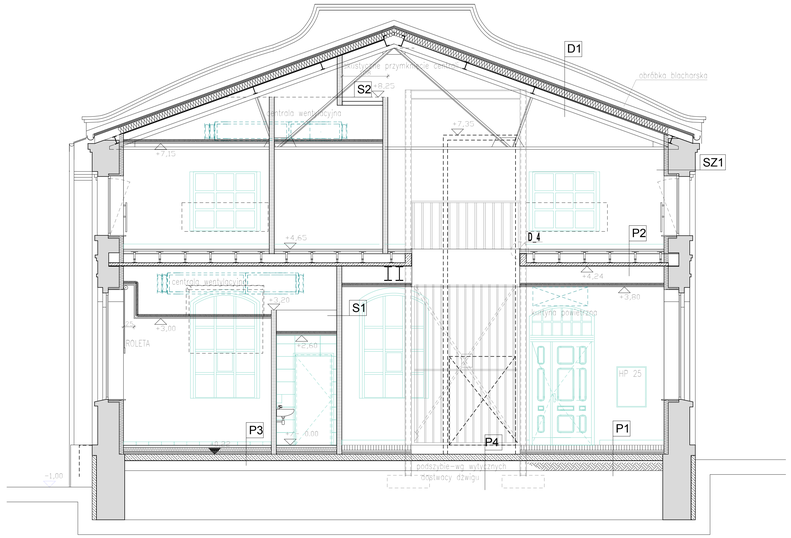

D_1 DETAL BALUSTRADY OKIENNE

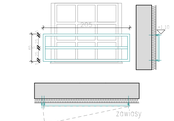

D_2 DETAL PRZEJŚCIE KONSTRUKCJI STALOWEJ PRZEZ ŚCIANĘ

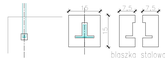

D_3 WYKOŃCZENIE OTWORU W STROPIE –SCHODY

D_4 WYKOŃCZENIE OTWORU W STROPIE –WINDA

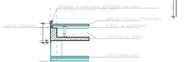

D1
- pogo warstwowego krycia
- pogo podkładowe
- płyta OSB wzmocniona wg. wytycznych konstrukcji
- łaty drewniane
- folia wysokoprzepuszczalna
- krokiew 8,5 x 18,5cm
- wełna mineralna twardo 18cm
- paroizolacja
- poszycie z płyty GK
- płytka /dźwiękoja/wg. proj. konstrukcji
- kaseta stalowa /dźwiękoja/wg. proj. konstrukcji

D2
- świetlik dachowy

P1
- odkworzono posadzkę cegłowa 12cm
- podsypka 3,5 cm
- folia PE, warstwa rozdzielająca 0,2 cm
- podpłoniec extrudowany 6cm
- płyta posadzkowa wg proj. konstrukcji
- folia PE gr. 0,2 mm

P2
- warstwa przemysłowy dąb bielony 2,3 cm
- podsypek 3,5 cm
- folia PE, warstwa rozdzielająca 0,2 cm
- ocieplenie akustyczne 0,5 cm
- płyta GK lub płyta aglomer 1,5 cm
- stopa podłogi technologicznej
- system grzewczo-pomiarowy kaloryfer stalowym
- płyta żelbetowa wg proj. konstrukcji 8cm
- profil GK /rigcity/

P3
- płytki ceramiczne na warstwie kleju 2 cm
- podsypek 3,5 cm
- folia PE, warstwa rozdzielająca 0,2 cm
- styropian extrudowany XPS 10cm / warstwa wyrównująca poziom/
- podpłoniec extrudowany 6cm
- płyta posadzkowa wg proj. konstrukcji 15cm
- folia PE gr. 0,2 mm

S1
- ściana działowa 11,5 cm z bloczków typu ytong

S2
- ściana działowa na konstrukcji z profili ca100 i ca 100 z pokrytem płytą gipsowo kartonową gr 12,5mm z wypełnieniem wełną mineralną - 10cm
/w pomieszczeniach mokrych płyty odporne na działanie wilgoci/

S3
- ściana działowa 11,5 cm z bloczków typu ytong
- nadproże systemowe z pokryciem z płyt GK – /rodzaj nadproża/

SZ1
- ściany zewnętrzne na zaprawie wapiennej 51cm
- rozpiętość płytowa na murłaty na wieńcu zaprawa murowaną 10cm z lub inne technologie zbliżej
- dr wewnątrz dla budynków - /dźwiękowych/
- zaprawa tynkarska murłaty na ostbce ścienne

ściany istniejące
wykuwanie
demontaż
nowe
nowe ściany działowe
wejście główne do budynku
rzędne terenu wokół budynku
ściany projektowane typ/ wysokość
Wzór

+/- 0,00 = 275,00 m npm

TEMAT OPRACOWANIA: I POWIERZCHNIE ZASTRZEŻONE				
Jednostka projektowa:	P.A. NOVA S.A. 44-100 Gliwice, ul.Górnych Wałów 42			
Nazwa i adres Inwestora:	MUZEUM ŚLĄSKIE z siedzibą w Katowicach ul. Korfantego 3			
Adres obiektu budowlanego:	Miasto Katowice, województwo śląskie, nr obrębu: 0002, nazwa obrębu: Dz. Bogucice-Zawodzie, nr jedn.rej.: 3760, nr działki: 106/86			
Nazwa obiektu budowlanego:	Rewitalizacja i adaptacja budynku dawnej Stolarni KWK Katowice na funkcję muzealno-dydaktyczną Muzeum Śląskiego wraz z zagospodarowaniem terenu i infrastrukturą techniczną			
Treść dokumentacji projektowej:	PROJEKT WYKONAWCZY ARCHITEKTURY			
Tytuł rysunku: PRZEKROJE A I B			Symbol rysunku: Rys. 04	
			Skala rysunku: 1:100	Edycja rysunku: 1
Projektował:	mgr inż. arch. Ewa Kukuczka	Specjalność: architektura	Nr uprawnień: 41/SLOKK/2011/II	12.2013 r.
Sprawdził: Projektant:	dr inż. arch. Stanisław Lessaer	architektura	665/86 K-ce	12.2013 r.
Sprawdził:	mgr inż. arch. Monika Jaśkiewicz	architektura	42/08/SLOKK/II	12.2013 r.